



# Art-NSI

Persona de contacto: Sandra Berrocal  
Email: [sandra@nosomosinvisibles.org](mailto:sandra@nosomosinvisibles.org)  
Teléfono: 690 93 05 39

# CONTENIDO

- ART-NSI
- LA PARÁLISIS CEREBRAL
- JUSTIFICACIÓN
- OBJETIVOS
- ACCIONES
- GRUPO DE ARTISTAS
- LA OBRA
- NUESTRAS ACTIVIDADES TE DAN MÁS
- COLABORA



# ART-NSI

Art-NSI nace en 2012 y actualmente se enmarca dentro del proyecto CERCLE.

Está especialmente **diseñado y dirigido a personas con parálisis cerebral y otras discapacidades físicas severas**, aunque también está abierto a cualquier persona interesada por el arte e interesada en compartir este espacio con nuestro grupo de artistas.

Es un espacio en el que a través de la **exploración de diversas técnicas y lenguajes expresivos**, se busca que cada participante descubra y fortalezca su individualidad y visión personal.

Para personas que dependen de apoyo en la mayoría de las actividades diarias, **tener un espacio donde puedan expresarse y tomar sus propias decisiones es crucial para su desarrollo personal y empoderamiento**.

**Las obras producidas** en el taller, **disponibles para la venta en nuestra Boutique, contribuyen tanto a la sostenibilidad de la Fundación** como a la visibilización y valorización del talento del colectivo. Estas creaciones también se comercializan a través de exposiciones, libros y catálogos de productos como postales de Navidad, puntos de libro e invitaciones.

# LA PARÁLISIS CEREBRAL

La parálisis cerebral (PC) es una lesión irreversible que afecta al cerebro antes de que se complete su desarrollo, provocando principalmente una discapacidad física severa que limita la movilidad, el habla y, en algunos casos, afecta los sentidos o la capacidad intelectual, generando pluridiscapacidad. Estas personas suelen depender de otras para sus actividades diarias, aunque no tengan problemas cognitivos.

Debido a sus limitaciones, enfrentan pocas oportunidades de inclusión social, laboral o cultural, lo que las lleva a menudo a vivir confinadas con poca participación en la sociedad. Esta situación genera frustración y la sensación de ser una carga para los demás



# JUSTIFICACIÓN

Los beneficios del arte como terapia son ampliamente reconocidos. Art-NSI ofrece un **espacio donde el arte se convierte en un lenguaje universal, permitiendo** a las y los participantes **expresar emociones y sentimientos** a través de diversas técnicas y temas. Este proceso facilita la **gestión del estrés, la ansiedad y la frustración, al tiempo que promueve el autoconocimiento y la introspección.**



En este entorno, las personas participantes pueden **tomar decisiones de manera autónoma, lo que mejora su autoestima, estimula su creatividad e imaginación, y les ayuda a descubrir su potencial.** Además, **al ser un espacio abierto a la comunidad, también favorece la ampliación de las relaciones sociales.**

**La venta de las obras creadas no solo contribuye a la sostenibilidad del proyecto y de la Fundación, sino que también mejora notablemente la autoestima y el sentido de realización personal de los autores/as, generando una sensación de utilidad y contribución sumamente valiosa para el colectivo.**

# OBJETIVOS

## OBJETIVO GENERAL:

- Dotar a las personas participantes de herramientas adicionales con las cuales puedan acercarse al autoconocimiento y a un sentimiento de autonomía generador de creatividad, gratificación, realización y de implicación colectiva.

## OBJETIVOS ESPECÍFICOS:

- Potenciar el **autoconocimiento y la autoestima**.
- Desarrollar el **pensamiento crítico y la gestión emocional**.
- Desarrollar la **expresión y la creatividad**.
- **Compartir espacios** con otros colectivos y realidades.
- Aumentar la **inclusión y las relaciones sociales**.
- Dar **visibilidad** al colectivo.





# ACCIONES

- Taller de Arte NSI, parte del proyecto [CERCLE](#), es un **espacio de expresión artística y autoconocimiento abierto a cualquier persona interesada en compartir este entorno con nuestro grupo de participantes**. Aquí se generan sinergias entre personas de realidades diversas. **(Los jueves de 16:00-19:00h)**.



- **Teambuilding «Todos y todas pintamos»**, una actividad donde trasladamos nuestro taller de arte a otro espacio para que un equipo o grupo específico que contrata la actividad pueda participar y colaborar en la creación artística.

- **Espacios de creación y comercialización, dedicados a productos especializados para las campañas anuales de la Fundación NSI**, como la [campaña de Navidad](#) o la de [Sant Jordi](#). En estos proyectos, un grupo de artesanas voluntarias colabora con nuestros artistas para elaborar detalles navideños.



# GRUPO DE ARTÍSTAS

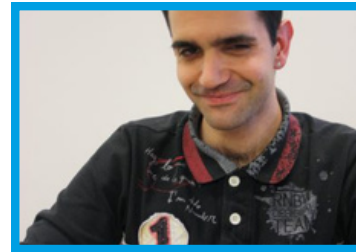

SERGI



MARTA



JAVIER



VERÓNICA



ELENA

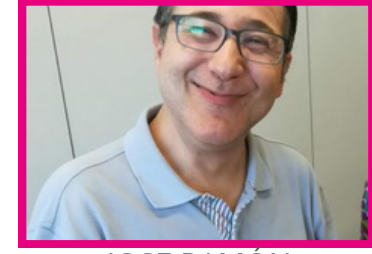

JOSE RAMÓN



ANA

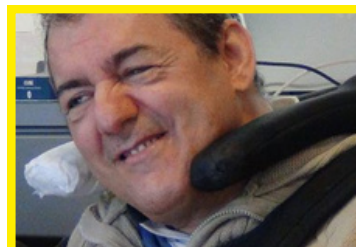

CHEMA



CARLOS



NICO



MARIEL



MARIMAR



LUIS



PILI



# LA OBRA



🌟 CUADROS



🌟 EXPOSICIONES



🌟 PUNTOS DE LIBRO



🌟 Teambuilding



🌟 DETALLES NAVIDEÑOS

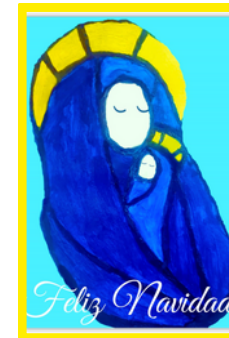

🌟 POSTALES DE NAVIDAD

Todos los productos del Taller Art-NSI los puedes encontrar en nuestra [Boutique](#).

# NUESTRAS ACTIVIDADES TE DAN MÁS

- **Todas nuestras actividades se pueden formalizar en concepto de donación** con su correspondiente bonificación fiscal o en concepto factura.
- **Reputación y Reconocimiento:** Apoyar la inclusión y causas sociales fortalece la imagen de la empresa, atrayendo atención positiva de medios, clientes y la comunidad.
- **Cumplimiento de Objetivos de RSC:** Estas acciones ayudan a cumplir con los objetivos de responsabilidad social, demostrando un compromiso real con el bienestar comunitario.
- **Mejora del Ambiente Laboral:** El personal trabajador se siente más motivado y orgulloso, lo que mejora la cohesión del equipo y la satisfacción laboral.
- **Atracción de Talento y Valores Corporativos:** La empresa se vuelve más atractiva para profesionales que valoran la ética y el impacto social, mientras refuerza sus valores internos.
- **Impacto Local y Vínculo con la Comunidad:** Al apoyar proyectos locales, la empresa contribuye directamente al bienestar comunitario, fortaleciendo vínculos para futuras colaboraciones.

# COLABORA

Es tu turno, decide cómo quieres colaborar con Cercle



Contratando nuestros  
Teambuildings



Comprando las  
obras de Art-NSI



Decora un espacio  
de tu empresa



Haciendo una  
donación



Voluntariado para  
las actividades



Otras formas de  
colaborar



# MUCHAS GRACIAS

Con tu ayuda seguiremos trabajando para que las personas con parálisis cerebral puedan realizarse plenamente y tengan una mayor participación social.

FUNDACIÓN **N • S • M • S**  
**INVISI : LES**



Han colaborado con Art-NSI en 2024

zincuo



PIVOTE  
MARKETING